

Département de l'Eure



Commune de LOUVIERS



Rue du 11 Novembre 1918

Propriété de la CASE

Section BD n°33 à 41, 43, 44, 633 et 662

PLAN DE DIVISION

Système de coordonnées RGF 93 - CC 49
Système altimétrique NGF IGN 69

Dossier n°	230815	Nom du fichier Autocad	230815.dwg	Echelle	1/250
Date	27/03/2023	Date de réception en préfecture	03/05/2024	Date de transmission	28/03/2024
Indice		Date		Nature de la modification	

- Lot A.1 : cédé à la SII OGE
- Lot A.2 : Extraction du domaine public cédé à la SILOGE
- Lot B : cédé à la SILOGE
- Lot C : cédé à la SILOGE
- Lot D : conservé par la CASE
- Lot E : conservé par la CASE

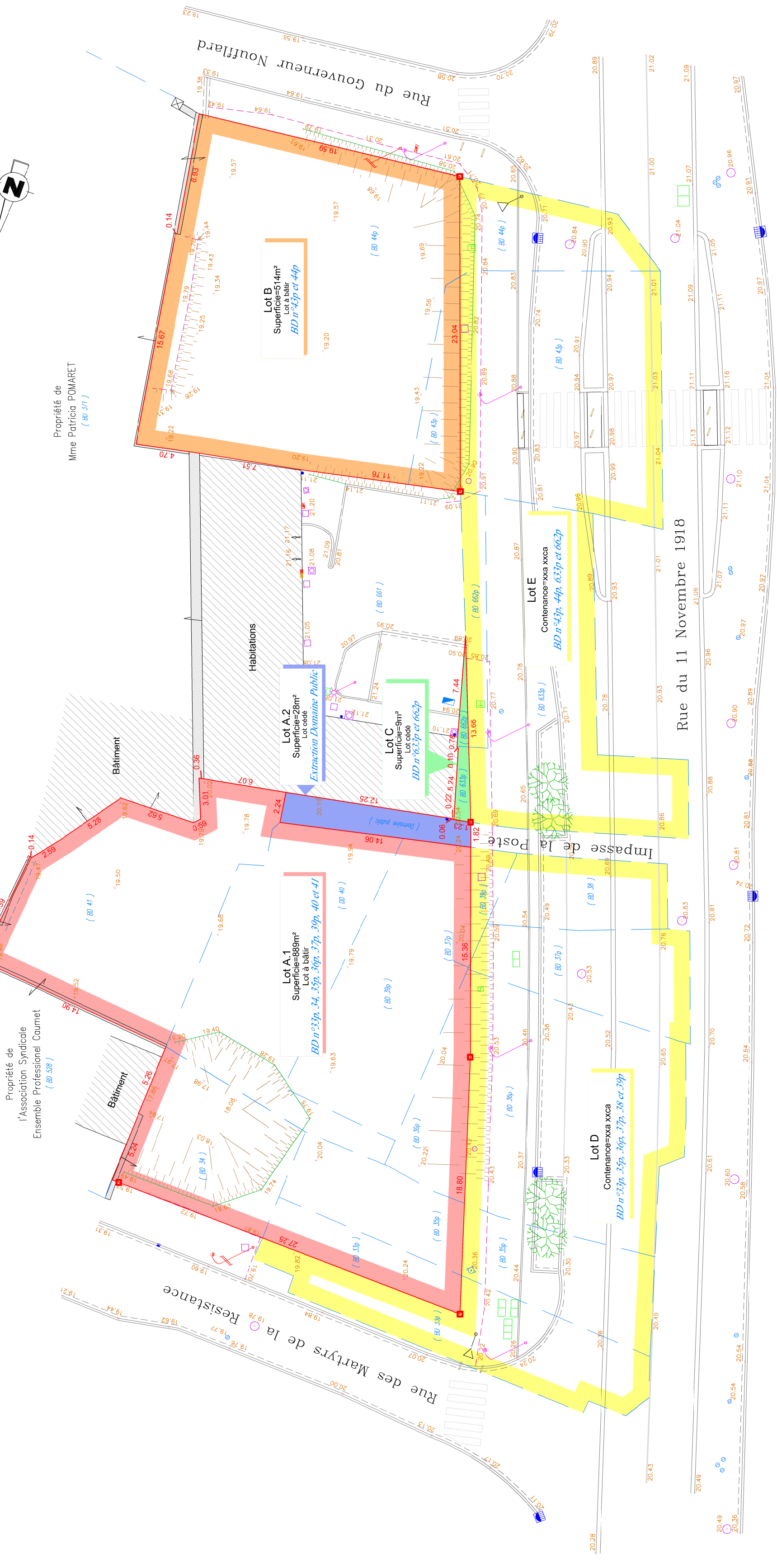

Propriété de
Mme Patricia POMARET
(BD 311)

LEGENDE :

- : Limite de propriété
 - : Mur plein
 - : Limite matériaux
 - : Bordure
 - : Bordure + caniveau
 - : Application cadastrale
 - : Haut de Talus
 - : Pied de Talus
 - : Débord de Toit
 - : Borne nouvelle
 - : Cote altimétrique
 - : Colation linéaire (m)
 - : Feuillu
 - : Eclairage public
 - : Signalisation routière
 - : Coffret Gaz
 - : Coffret électrique
 - : Regard
 - : Compléur eau
 - : Hydroplast et bouche à clé
 - : Borne incendie
 - : Chambre France télécom
 - : Accès
 - : Support électrique
 - : Grille et avaloir EP
- Symboles d'appartenance :
- : privatif
 - : mitoyen